

skitser

plancher



*kris*skilte.dk

Har du behov for besøg og dialog til aktuel opgave, der skal løses efter dine krav og forventninger, står vi altid til rådighed – også på din, eller projekt adresse.

Du får fastpris på alle opgaver og produkter, alle med pris-sikkerhed for det aftalte, både til uden- og indendørs brug, til skilte, print og dekoration etc.

Svend Aage Petersen

Kunderådgivning og direktør
40 42 01 77 | sap@krisstilte.dk

Jytte Wolff Petersen

Kundekontakt og salg
40 34 01 77 | jwp@krisstilte.dk

Trine Thyregod

Mediegrafiker
30 51 30 46 | tt@krisstilte.dk



SKILTE PROFIL PRINT DOMICIL

PLANCHER

Find inspiration i vores mange gode skitser.

Oplys **s-nummer** – noteret nederst på hvert billede – når du henvender dig til os, så kan vi hurtigt og effektivt rådgive dig, til din aktuelle opgave



PLANCHER

Find inspiration i vores mange gode skitser.

Oplys **s-nummer** – *noteret nederst på hvert billede* – når du henvender dig til os, så kan vi hurtigt og effektivt rådgive dig, til din aktuelle opgave



Sydvestjysk Sygehus

Øvrige projekter på Sydvestjysk Sygehus, Esbjerg

2007	2008-2010	2013	2014	2016	2017	2018	2019	2020
Rehabiliteringscenter, af Kvalitetens Sygehus og det nye af bygningerne i Esbjerg	Rehabiliteringscenter, rehabiliteringscenter og rehabiliteringscenter	Ny Døryde Nuklearmedicinsk Afdeling	Laboratorieflydehus	Fælles akut-mødestue	3 nye ambulancerområde Frikirkens Puffens til Grundet Sygehus	Renovering af facader	Nysengebygning	Løbende af dagkirurgi

Nogle af de gamle bygninger fra 1970'erne renoveres fra yderst til inderst med henblik på at få energioptimeret sygehuset.

Den orienterede facaderenovering betyder blandt andet at:

- Bygningerne får et meget højt energiforbrug, da den nye facade er i energiklasse 2020
- Indeholder på sygehuset bliver bedre
- De nye vinduer har indbyggede persienner, der kan fjernes af personale og patienter
- Facaden er nem at vedligeholde

EFTER

FOR

Langs Harsløgade i Esbjerg, og i direkte forbindelse med den ruverende sengebygning på Sydvestjysk Sygehus, bygges en helt ny sengebygning på 14.900 m². Den vil være indflytningsklar i 2019. I stueplan bliver der reception, venteværelse, bløddreventerulærum samt et auditorium. Derefter følger 5 etager med i alt 150 ensengestuer med eget bad og toilet.

s7652 planche A2

s7652 planche A1

PLANCHER

Find inspiration i vores mange gode skitser.

Oplys **s-nummer** – *noteret nederst på hvert billede* – når du henvender dig til os, så kan vi hurtigt og effektivt rådgive dig, til din aktuelle opgave



OM- OG NYBYGGERI PÅ GRINDSTED SYGEHUS
 I 2016 besluttede Regionsrådet at lukke Give Sygehus, hvor Friklinikken har adresse. Friklinikken flytter derfor til Grindsted Sygehus – som er en del af Sydvestjysk Sygehus – og det betyder ombygning og modernisering af Grindsted Sygehus.



- Bygning 2**
 1. etageplan kommer der Medicinsk Ambulancerum, og på 2. og 3. sal placeres tilsvarende Ambulancerum, modtagelse og opbejling.
- Bygning 6**
 Her placeres Friklinikkens operationscenter, som bliver indrettet i nuværende operationscenter Grindsted Sygehus. Her skal operationscenteret have alle de nødvendige funktioner og udstyr. Endvidere indføres der funktioner til den tilknyttede funktion RPR, som er en lokal rådgivningsfunktion, der bl.a. følger normer og standarder.
- Bygning 9**
 Her indrettes 3 salene til Demerolabokkens habundansvisning.
- Bygning 10**
 Etageplanen til Friklinikkens Smerteklinik med kontor og undersøgelsesrum, 10 legepladser, operationscenter, præstationscenter, fysioterapeuter og konsultationsrum. Der opføres en elevator.
- Øvrige ombygninger**
 - Anvendelse af specialiseret, specialiseret Pluriflex fra bygning 2 til bygning 3, hvor arbejdspladserne omfatter nogle af medicinske specialiserede arbejdspladser.
 - Der bygges to nye værelser med eget bad og toilet.
 - Lægekonsultations Pluriflex fra bygning 2 til nye lokaler i bygning 3.
 - I den tidligere kantine indrettes et par konsultations- og mødelokaler. Den eksisterende indretning er i stand til at rumme 2 konsultationsrum.
 - Indretning af 3 nye konsultationsrum med 10 og 12 personer persontal, hvor der indføres 12 mødelokaler og konferencerum.

HVEM ER FRIKLINIKKEN?

Friklinikken er en offentlig, selvstændig institution under Region Syddanmark. Her arbejder 130 mennesker, som flytter deres arbejdsplads til Grindsted i slutningen af 2017. Friklinikken består af ortoped- og ortopædi, smertehåndtering samt en diagnostisk enhed bestående af neurologi, reumatologi og kardiologi.



s7652 planche A1

s7652 planche A2

PLANCHER

Find inspiration i vores mange gode skitser.

Oplys **s-nummer** – *noteret nederst på hvert billede* – når du henvender dig til os, så kan vi hurtigt og effektivt rådgive dig, til din aktuelle opgave

HER UDFØRER SKT. KNUDS SKOLE EN BYGNING MED 11 MODERNE UNDERVISNINGSLOKALER

f
FØLG BYGGERIET OG SKOLEN PÅ FACEBOOK:
facebook.com/sktknudsskole

ELLER VIA VORES HJEMMESIDE:
www.sktknudsskole.dk/vi-bygger

Læs mere om skolen på www.sktknudsskole.dk
Her kan du også se, hvordan du skriver dit barn op til en plads.
Underbygget vil der være indgang til skolen gennem
Ryesgade 28

s7876_b skilt 367 x 200 cm

HAR DU KARAKTER? HAR DIT BARN?

Skt. Knuds Skole

På Skt. Knuds Skole lærer jeg at være der for dig

På Skt. Knuds Skole lærer jeg om verden omkring mig

På Skt. Knuds Skole lærer jeg at være mig

På Skt. Knuds Skole lærer jeg at være en del af et vi

På Skt. Knuds Skole forbereder jeg mig på at blive voksen

s7876_b skilt 342 x 200 cm

PLANCHER

Find inspiration i vores mange gode skitser.

Oplys **s-nummer** – *noteret nederst på hvert billede* – når du henvender dig til os, så kan vi hurtigt og effektivt rådgive dig, til din aktuelle opgave



s6760-7

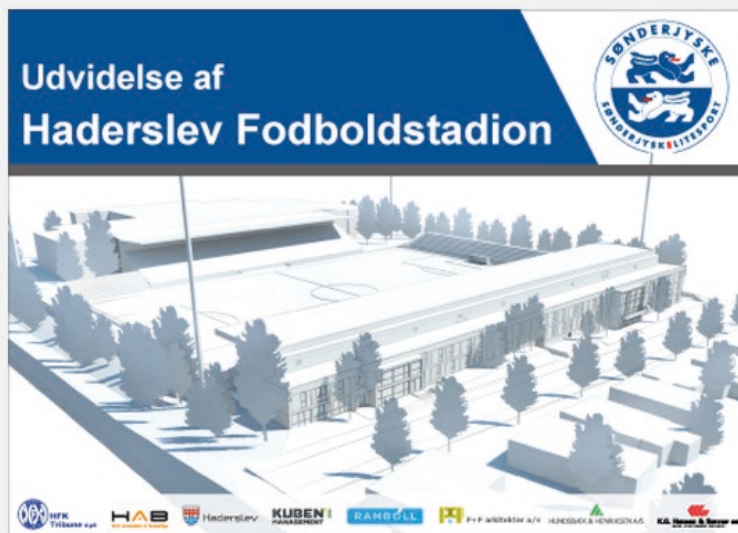

s6760-6

PLANCHER

Find inspiration i vores mange gode skitser.

Oplys **s-nummer** – *noteret nederst på hvert billede* – når du henvender dig til os, så kan vi hurtigt og effektivt rådgive dig, til din aktuelle opgave

Overdækket boldgade, salgsboder og Udvidelse af Fuglsang Lounge

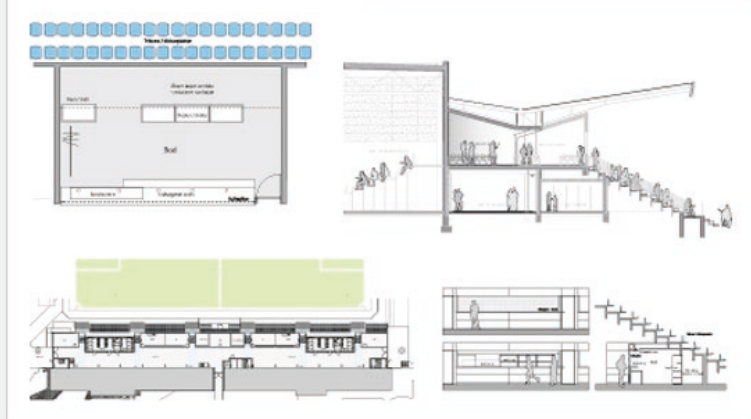

s6760-4

Sportelværelser og akademiboliger

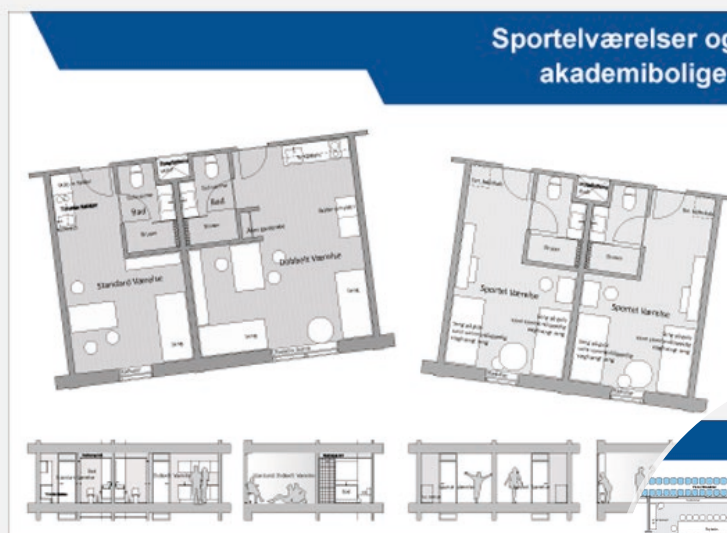

s6760-3

Ny vest tribune skybr



PLANCHER

Find inspiration i vores mange gode skitser.

Oplys **s-nummer** – noteret nederst på hvert billede – når du henvender dig til os, så kan vi hurtigt og effektivt rådgive dig, til din aktuelle opgave

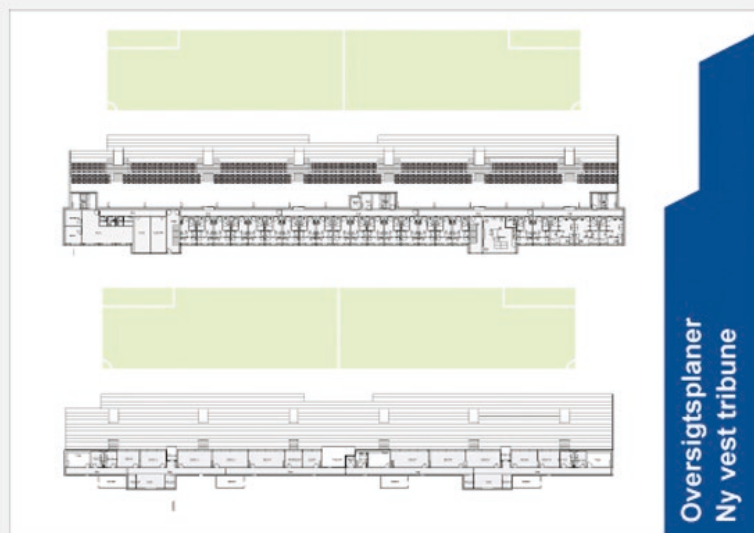

s6760-2

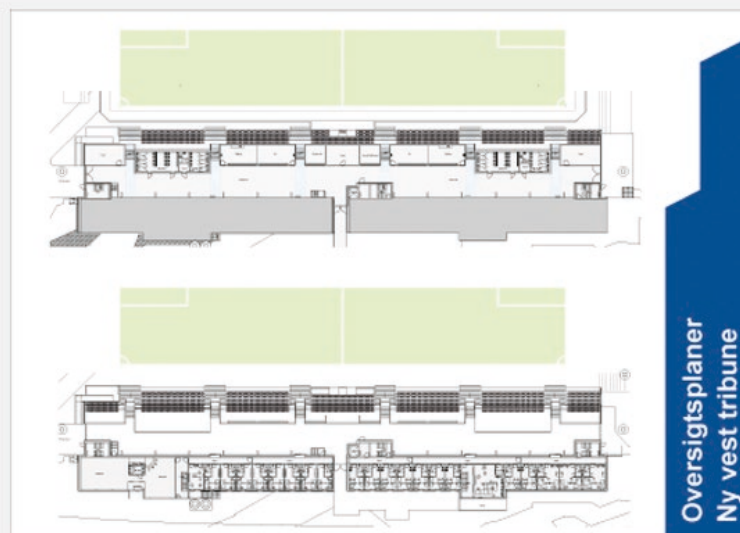

s6760-1

PLANCHER

Find inspiration i vores mange gode skitser.

Oplys **s-nummer** – *noteret nederst på hvert billede* – når du henvender dig til os, så kan vi hurtigt og effektivt rådgive dig, til din aktuelle opgave



s7548 plakat A2



s7652 planche A2

PLANCHER

Find inspiration i vores mange gode skitser.

Oplys **s-nummer** – *noteret nederst på hvert billede* – når du henvender dig til os, så kan vi hurtigt og effektivt rådgive dig, til din aktuelle opgave



HOSPICE FYN



overfor kirken

UNDSKYLD

vi roder, larmer og støver

vi udfører
sandblæsning
og vedligehold

HOSPICE FYN 

s7165

Sydvestjysk Sygehus 

ENSENGSSTUER PÅ SYDVESTJYSK SYGEGEHUS

Når Sydvestjysk Sygehus' nye sengebygning står færdig i 2019 bliver det med ensengsstuer til alle patienter. På hver ensengsstue vil der være:

- Eget bad og toilet indrettet således, at patienten hjælpes til at være mest mulig selvhjælper
- En sovebruks, hvor én pårørende er velkommen til at overnatte
- En computer- og tv-skærm, hvor læger og sygeplejersker sammen med patienten og evt. pårørende kan tilgå journalen
- To skabe med udstyr, linjed, forbrugsvare m.v. Dermed undgår personalet at forlade stuen for at hente disse ting i et depotrum
- Et patientskab til patientens private ejendele

Ensenngsstuen har en række klare fordele

- Patienter kommer sig hurtigere på ensengsstuer
- Patienter og pårørende kan uforstyrret tale sammen, og forstyrres heller ikke andre patienter
- Samtale mellem læge og patient, behandling osv. vil ske uden "tilskuere"
- Sengestuen bliver et behandlingsrum, hvor undersøgelser, behandling og terapi sker på stuen og dermed skal patienten ikke transporteres unødigt rundt på sygehuset



På Medicinsk Sengeafnit findes en fuld funktionsdygtig tastmodel af den nye ensengsstue.

Region Syddanmark 

s7652 planche A2

PLANCHER

Find inspiration i vores mange gode skitser.

Oplys **s-nummer** – *noteret nederst på hvert billede* – når du henvender dig til os, så kan vi hurtigt og effektivt rådgive dig, til din aktuelle opgave



Sydvestjysk Sygehus
Region Syddanmark

RENOVERING AF FACADER

Frem til 2018 gennemgår store dele af Sydvestjysk Sygehus en grundig facaderenovering.

De bygninger der facaderenoveres, er fra de glade - men knap så miljøvenlige - 70'ere og facaderenoveres derfor fra yderst til inderst.

Renoveringen af facaderne sker imens Sydvestjysk Sygehus er i fuld drift med patienter, pårørende og personale inde på sygehuset, og dét er en udfordring.

Af hensyn til patienter og personale er der derfor lavet en aftale om, at støjende arbejde sker i tidsrummene kl. 7.30-12.30 og kl. 14.00-20.00

Den omfattende facaderenovering betyder blandt andet at:

- Bygningerne får et meget lavt energiforbrug, da den nye facade er i energiklasse 2020
- Indeklimat på sygehuset bliver bedre
- De nye vinduer har indbyggede persienner, der kan fjernstyres af personale og patienter
- Facaden er nem at vedligeholde

Region Syddanmark

s7652 planche A3

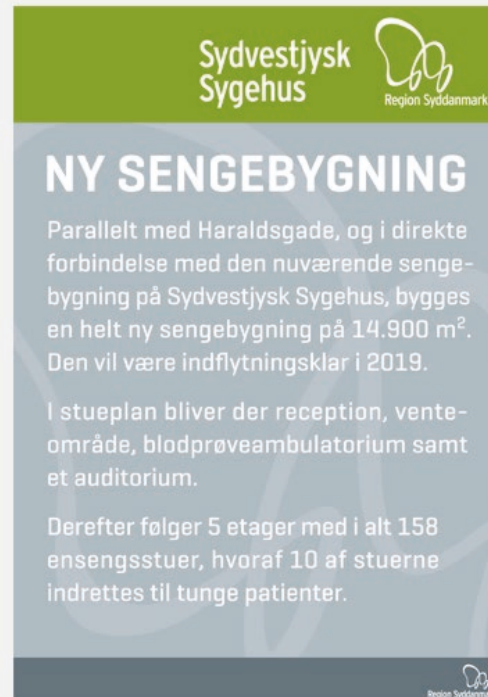

Sydvestjysk Sygehus
Region Syddanmark

NY SENGEBYGNING

Parallelt med Haraldsgade, og i direkte forbindelse med den nuværende sengebygning på Sydvestjysk Sygehus, bygges en helt ny sengebygning på 14.900 m². Den vil være indflytningsklar i 2019.

I stueplan bliver der reception, venteområde, blodprøveambulatorium samt et auditorium.

Derefter følger 5 etager med i alt 158 ensengsstuer, hvoraf 10 af stuerne indrettes til tunge patienter.

Region Syddanmark

s7652 planche A3

PLANCHER

Find inspiration i vores mange gode skitser.

Oplys **s-nummer** – *noteret nederst på hvert billede* – når du henvender dig til os, så kan vi hurtigt og effektivt rådgive dig, til din aktuelle opgave

FACADERENOVERING PÅ SYDVESTJYSK SYGEHUS



I de følgende år
udskiftes udvalgte
facader på
**Sydvestjysk
Sygehus**
til nye facader med
glas og skærmtegl

Sydvestjysk
Sygehus 
Region Syddanmark

s7043_01



Sydvestjysk
Sygehus 
Region Syddanmark

s7043_02

skitser

PLANCHER

Find inspiration i vores mange gode skitser.

Oplys **s-nummer** – *noteret nederst på hvert billede* – når du henvender dig til os, så kan vi hurtigt og effektivt rådgive dig, til din aktuelle opgave



s7423 (6 banner á 2x10 meter til byggepladshegn 60 meter)



s7423

PLANCHER

Find inspiration i vores mange gode skitser.

Oplys **s-nummer** – *noteret nederst på hvert billede* – når du henvender dig til os, så kan vi hurtigt og effektivt rådgive dig, til din aktuelle opgave

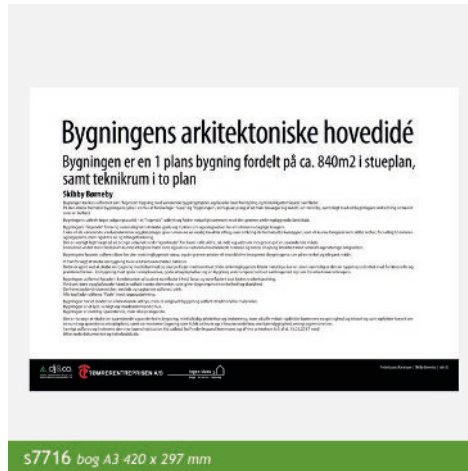
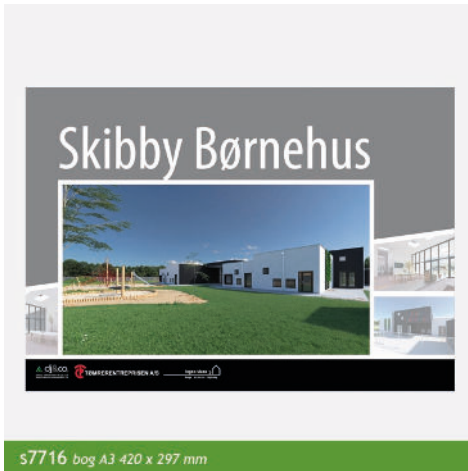

Find inspiration i vores mange gode skitser.

Oplys **s-nummer** – *noteret nederst på hvert billede* – når du henvender dig til os, så kan vi hurtigt og effektivt rådgive dig, til din aktuelle opgave



Indretningen

Fordelingsskema og fællesrum:
 Her beskrives fordelingskemaet og fællesrummet. Det er vigtigt at sikre, at rummene er funktionelle og nemt at navigere i. Fællesrummet skal være et centralt mødested, der fremmer samarbejde og kommunikation.

Aktivitetsrum og møderum m.v.:
 Disse rum skal være fleksible og tilpasset de forskellige aktiviteter, der finder sted i bygningen. Møderummet skal være et professionelt mødested, der understøtter produktivitet og samarbejde.

Børnehavens rum m.v.:
 Disse rum skal være trykkelige og stimulerende for børnene. De skal være indbydende og sikre, at børnene kan lære og udvikle sig i et trykkeligt miljø.

Legestue:
 Legestuen skal være et rum, hvor børnene kan lege og udvikle deres motoriske og sociale kompetencer. Den skal være indbydende og sikker.

Liggehal:
 Liggehalen skal være et rum, hvor medarbejderne kan slappe af og genoprette deres energi. Den skal være behagelig og indbydende.

7716 bog A3 420 x 297 mm

Arbejdsrum:
 Arbejdsrummet skal være et rum, hvor medarbejderne kan arbejde effektivt og produktivt. Det skal være indbydende og stimulerende.

Legestue:
 Legestuen skal være et rum, hvor børnene kan lege og udvikle deres motoriske og sociale kompetencer. Den skal være indbydende og sikker.

Liggehal:
 Liggehalen skal være et rum, hvor medarbejderne kan slappe af og genoprette deres energi. Den skal være behagelig og indbydende.

7716 bog A3 420 x 297 mm

Bæredygtighed

3 hovedindsatspunkter:

Nøjersens kvalitet:
 Dette punkt handler om at sikre, at bygningen er bygget med de bedste materialer og metoder. Det handler om at sikre, at bygningen er holdbar og kræver minimal vedligeholdelse.

Social kvalitet:
 Dette punkt handler om at sikre, at bygningen er indbydende og stimulerende for de mennesker, der bruger den. Det handler om at sikre, at bygningen fremmer samarbejde og kommunikation.

Økonomisk kvalitet:
 Dette punkt handler om at sikre, at bygningen er økonomisk bæredygtig. Det handler om at sikre, at bygningen har lave driftsomkostninger og er nem at vedligeholde.

7716 bog A3 420 x 297 mm

7716 bog A3 420 x 297 mm

7716 bog A3 420 x 297 mm

Personaleetide:
 Dette punkt handler om at sikre, at medarbejderne har tilstrækkeligt tid til at arbejde effektivt og produktivt. Det handler om at sikre, at bygningen er indbydende og stimulerende.

Særlige rum:
 Disse rum skal være tilpasset de forskellige aktiviteter, der finder sted i bygningen. De skal være indbydende og stimulerende.

Tekniker:
 Disse rum skal være tilpasset de forskellige tekniske aktiviteter, der finder sted i bygningen. De skal være indbydende og stimulerende.

Sekundære rum:
 Disse rum skal være tilpasset de forskellige sekundære aktiviteter, der finder sted i bygningen. De skal være indbydende og stimulerende.

7716 bog A3 420 x 297 mm

7716 bog A3 420 x 297 mm

Bygningens arkitektur
 Design, materialer, overflader og opbygninger i hovedtræk

Indførelse:
 Dette punkt handler om at sikre, at bygningen er bygget med de bedste materialer og metoder. Det handler om at sikre, at bygningen er holdbar og kræver minimal vedligeholdelse.

Beskrivelse:
 Dette punkt handler om at sikre, at bygningen er indbydende og stimulerende for de mennesker, der bruger den. Det handler om at sikre, at bygningen fremmer samarbejde og kommunikation.

7716 bog A3 420 x 297 mm

PLANCHER

Find inspiration i vores mange gode skitser.

Oplys **s-nummer** – *noteret nederst på hvert billede* – når du henvender dig til os, så kan vi hurtigt og effektivt rådgive dig, til din aktuelle opgave



PLANCHER

Find inspiration i vores mange gode skitser.

Oplys **s-nummer** – *noteret nederst på hvert billede* – når du henvender dig til os, så kan vi hurtigt og effektivt rådgive dig, til din aktuelle opgave



s3145_01



s3145_02



s8145 planche 1410 x 2000 mm



s7324_01

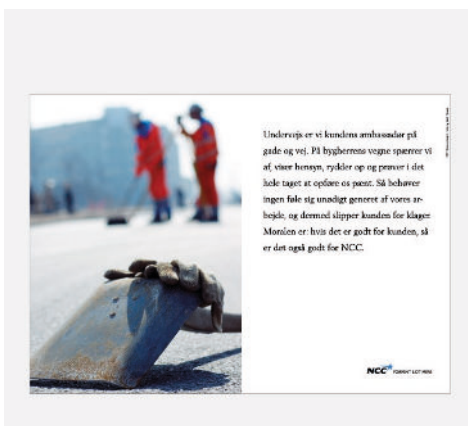

s3145_03



s3145_04



s8145 planche 1410 x 2000 mm

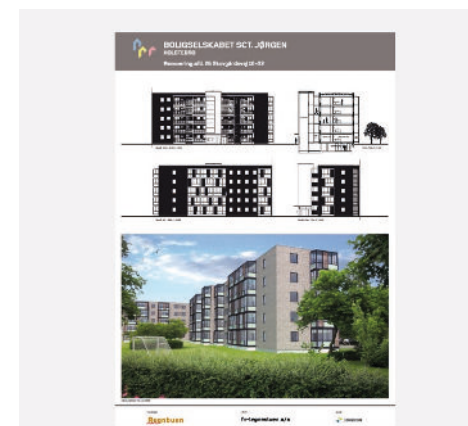

s7324_02

PLANCHER

Find inspiration i vores mange gode skitser.

Oplys **s-nummer** – *noteret nederst på hvert billede* – når du henvender dig til os, så kan vi hurtigt og effektivt rådgive dig, til din aktuelle opgave



HVEM ER FRIKLINIKKEN?

Sydvestjysk Sygehus

Friklinikken er en offentlig, selvstændig institution under Regions Syddanmark. Har ca. 130 medarbejdere, som flyttes til Grindsted Sygehus. Består af ortoped- og ortogænkning, smertebehandling samt en diagnostisk enhed bestående af neurologi, reumatologi og kardiologi. Friklinikken varetager derudover en klinisk rådgivningsfunktion for kommunerne.





**Ombygning og modernisering
Grindsted Sygehus**

Region Syddanmark

s7652 A5

Sydvestjysk Sygehus

Øvrige projekter på Sydvestjysk Sygehus, Esbjerg

2017	2018	2013	2014	2016	2017	2018	2019	2020
Rehabiliteringsafdelingen af Friklinikken flyttes ind i afdeling af Region Syddanmarks Fællesambulatorier	2018-2020: Ombygning af Fælles Ambulatorier, Lægekontor og Radiologisk afdeling	Ny Diætisk Nuklearmedicinsk Afdeling	Laboratorietårhus	Fælles Akutmodtagelse	Ny ambulatortårhus	Friklinikken flyttes til Grindsted Sygehus	Renovering af facader	Ny sengebygning
								Udvikling af dagkirurg

Nogle af de gamle bygninger fra 1970'erne renoveres fra yderst til inderst med henblik på at få energioptimeret sygehuset.

Den omfattende facaderenovering betyder blandt andet at:

- Bygningerne får et meget højt energiniveau, da den nye facade er i overensstemmelse med energiklasse 2020
- Indeholder på sygehuset bliver bedre
- De nye vinduer har selvbyggende persienner, der kan fjernes af personalet og patienter
- Facaden er nem at vedligeholde

EFTER



FOR





Lange Hærårdagade i Esbjerg, og i direkte forbindelse med den nuværende sengebygning på Sydvestjysk Sygehus, bygges en helt ny sengebygning på 14.900 m². Den vil være indflytningstidspunktet i 2023. I etageplan bliver der reception, ventecorridor, blodprøveambulatorium samt et auditorium. Derefter følger 5 etager med i alt 158 sengeposter med eget bad og toilet.

Region Syddanmark

s7652 planche A2

PLANCHER

Find inspiration i vores mange gode skitser.

Oplys **s-nummer** – *noteret nederst på hvert billede* – når du henvender dig til os, så kan vi hurtigt og effektivt rådgive dig, til din aktuelle opgave



Byggesagen
Frem til 2020 bliver Sydvestjysk Sygehus bygget om til et akutsygehus.
Det vil sige, at der er gang i flere byggeprojekter på én gang. Blant andet bliver de gamle facader renoveret og der bliver opført en ny sengebygning i 6 etager.

Hovedtidsplan

- Facader: Afsluttes 2018
- Ny sengebygning: Afsluttes 2019

Et Sygehus i drift
Hele Sydvestjysk Sygehus er i drift i byggeperioden. Det vil sige, at der er patienter, pårørende og personale inde på sygehuset.
Det er derfor på det aller vigtigste, at støjende aktiviteter kun udføres i de tidsrum, der er anmeldt af Sydvestjysk Sygehus.

Tidsrum for støjende arbejde:

Kl. 7.30-12.30
Kl. 14.00-20.00
Dette SKAL overholdes!

Sikkerhedsintroduktion
Ved opstart skal alle håndværkere på et område gennemgå en sikkerhedsintroduktion samt besejres for modtaget introduktion.

Arbejdsmiljø og sikkerhed på byggepladsen
Byggepladsens arbejdsmiljø og sikkerhed planlægges og koordineres ud fra et mål om 0 ulykker. Det betyder, at:

Passer på bitenden
Ranger hvis du ser en farlig situation. Også selvom det ikke er inden for dit fagområde.

Tanker fremad - tryk på bremser
Får du udført en arbejdsopgave, så vurder om der er faremomenter, der skal håndteres før arbejdet starter.

Såer fra
Vurder, så, at der er en sikkerhedsrisiko ved dit arbejde, så sig fra og vær med til at minimere risikoen.

Ulykker og tæt på-ulykker
Alle ulykker og tæt på-ulykker skal rapporteres til byggeledelsen eller sikkerhedskoordinator. Ulykker eller tæt på-ulykker skal undersøges for at forhindre gentagelse, og der skal udføres en Tæt-på-rapport, som udfyldes af byggeledelsen.

10 vigtige sikkerhedsregler forholds

1. Ingen adgang for uvedkommende på byggepladsen
Måder du uvedkommende på byggepladsen, så bed dem forlades om at forlade byggepladsen eller tag kontakt til byggeledelsen!
2. Byggepladsregler skal holdes med et og gerne og betjener skal holdes med arbejdspladsen oplyst
Hvis du behøver for at fylde helix, så sørg for at det retableres efterfølgende
3. Anseskilt sygehusets hvideklæder kl. 12.30-14.00 og kl. 20.00-7.30
Og ingen møde på pladsen
4. Undgå at efterlade tilfældige vækthøj
Fag efter at der ikke efterlades tilfældige vækthøj, inden du forlader arbejdsområdet.
5. Adgang til legethuset må kun ske med gæstet kort
6. Hold orden på byggepladsen
7. Høje og sikkerhedsrisiko er pålokket på byggepladsen
8. Røgning er forbudt på hele Sydvestjysk Sygehus' område
9. Alkohol og rusfremkaldende stoffer er forbudt på byggepladsen
10. Vær selv med til at forbedre sikkerhedsforholdene på byggepladsen

s7593 A5

Alarmering

Sydvestjysk Sygehus
Region Syddanmark

Sikkerhedsfolder
Om- og udbygning på Sydvestjysk Sygehus, Esbjerg

Ved ulykke eller brand skal Sydvestjysk Sygehus' procedurer følges – disse er oplyst i ved byggepladsens fire indgange.

- Ved brand findes det nærmeste brandryk
- Ved andre ulykker (vand, el eller mølle) skal du ringe til informationen på tlf. 7918 2000 og berede dem om, at kontakte vagthavende tekniker

Byggeledelsen og arbejdsleder/koordinator skal straks informeres ved ulykke og tæt på-ulykker:

Martin Wittup Bjerrum tlf. 5161 3974
Sikkerhedskoordinator, byggeri

Jonas G. Sørensen tlf. 2270 9452
Sikkerhedskoordinator, ny sengebygning, MT Højgaard

Johani Rasmussen tlf. 3016 6877
Byggeleder, facaderenovering, Nem Byg

Beredskabsplan på Sydvestjysk Sygehus
Beredskabsplanen opbevares ved indgangen til byggepladsen, hvorpå der også er tegnet samlingspunkter ved brand og trafikpunkter for tilkaldelse af ambulancer.

Fotografering på byggepladsen
Byggepladsen bliver hver dag fotograferet. Formålet med fotograferingen er:

- Daglig overvågning af byggeriets fremdrift
- Dokumentation i forhold til kvalitet
- Kommunikation om og markedsføring af byggeriet (Facebook og artikler til intern og eksternt brug)

Adresse
Finsergade 35, 6700 Esbjerg
Byggeri: Region Syddanmark
Byggeleder: Sydvestjysk Sygehus
Hovedentrepriser, ny sengebygning: MT Højgaard

Region Syddanmark

s7593 A5

PLANCHER

Find inspiration i vores mange gode skitser.

Oplys **s-nummer** – *noteret nederst på hvert billede* – når du henvender dig til os, så kan vi hurtigt og effektivt rådgive dig, til din aktuelle opgave



BAGGRUNDEN
Regionsrådet besluttede i 2016 at lukke Give Sygehus, hvor primært Friklinikken har til huse. Friklinikken flytter derfor til Grindsted Sygehus, og det betyder, at der kommer til at ske en hel del ændringer på Grindsted Sygehus.

HVORNÅR?
Ombygningerne er færdige i udgangen af 2017.

FRIKLINIKKEN FLYTTES
Friklinikkens indflytning på Grindsted Sygehus betyder, at en række nuværende afdelinger på Grindsted Sygehus får mindre plads, og i nogle tilfælde må flytte funktioner til andre lokaler på sygehuset.

Indflytningen medfører også en del ombygning og modernisering af lokaler til både Friklinikken og eksisterende afdelinger på sygehuset.

Et sygehus i sygehuset
Med indflytningen af Friklinikken bliver der tale om et sygehus i sygehuset. Friklinikken vil fortsat beholde eget faglige fællesskab, og vil bygningsmæssigt fortsat være samlet.

Bygning 2
I hovedtaget kommer der Medicinsk Ambulatorium, og på 1. sal placeres Kirurgisk Ambulatorium, modtagelse og opvågning.

Bygning 6
Her placeres Friklinikkens operationsteater, som bliver indrettet i nuværende skolekøkken. Grindsted Sygehus får som erstatning to helt nye skolekøkken. På operationsgangen skal Grindsted Sygehus og Friklinikken være fælles om en række funktioner og lokaler. Endvidere indrettes der kontorer til den kliniske funktion (P) som er en klinisk rådgivningsfunktion, der bl.a. beråder kommunerne.

Bygning 9
Her indrettes 3 lokaler til Smerteklinikken hvidlundbehandling.

Bygning 10
Omdannes til Friklinikkens Smerteklinik med kontorer og undersøgelsesrum, til læger, sygeplejersker, psykologer, fysioterapeuter og socialrådgivere. Der opføres en elevator.

Øvrige ombygninger

- Nuværende Ortopædisk Kirurgi Sengafdeling flytter fra bygning 2 til bygning 1, hvor afdelingen overtager nogle af Medicinsk Sengafdelings sengepladser.
- Der bygges to nye sengepladser med eget bad og toilet.
- Lægekonsultationerne flytter fra bygning 2 til nye lokaler i bygning 1.
- I den tidligere kørtre indrettes et par konference- og mødelokaler. Som erstatning indrettes nyt mødelokale i Jordemoderkontoret.
- I kælderen findes eksisterende mødelokaler og, og der indrettes personale- rum, nye faciliteter til medicinsk og kontor.

s7652 A5

OM- OG NYBYGGERI PÅ GRINDSTED SYGEHUS
I 2016 besluttede Regionsrådet at lukke Give Sygehus, hvor Friklinikken har adresse. Friklinikken flytter derfor til Grindsted Sygehus – som er en del af Sydvestjysk Sygehus – og det betyder ombygning og modernisering af Grindsted Sygehus.

HVEM ER FRIKLINIKKEN?
Friklinikken er en offentlig, selvstændig institution under Region Syddanmark. Her arbejder 130 mennesker, som flytter deres arbejdsplads til Grindsted i slutningen af 2017. Friklinikken består af ortopædi og ortopedi, smertebehandling samt en diagnostisk enhed bestående af neurologi, reumatologi og kardiologi.

Bygning 2
I hovedtaget kommer der Medicinsk Ambulatorium, og på 1. sal placeres Kirurgisk Ambulatorium, modtagelse og opvågning.

Bygning 6
Her placeres Friklinikkens operationsteater, som bliver indrettet i nuværende skolekøkken. Grindsted Sygehus får som erstatning to helt nye skolekøkken. På operationsgangen skal Grindsted Sygehus og Friklinikken være fælles om en række funktioner og lokaler. Endvidere indrettes der kontorer til den kliniske funktion (P) som er en klinisk rådgivningsfunktion, der bl.a. beråder kommunerne.

Bygning 9
Her indrettes 3 lokaler til Smerteklinikken hvidlundbehandling.

Bygning 10
Omdannes til Friklinikkens Smerteklinik med kontorer og undersøgelsesrum, til læger, sygeplejersker, psykologer, fysioterapeuter og socialrådgivere. Der opføres en elevator.

Øvrige ombygninger

- Nuværende Ortopædisk Kirurgi Sengafdeling flytter fra bygning 2 til bygning 1, hvor afdelingen overtager nogle af Medicinsk Sengafdelings sengepladser.
- Der bygges to nye sengepladser med eget bad og toilet.
- Lægekonsultationerne flytter fra bygning 2 til nye lokaler i bygning 1.
- I den tidligere kørtre indrettes et par konference- og mødelokaler. Som erstatning indrettes nyt mødelokale i Jordemoderkontoret.
- I kælderen findes eksisterende mødelokaler og, og der indrettes personale- rum, nye faciliteter til medicinsk og kontor.

s7652 planche A1

PLANCHER

Find inspiration i vores mange gode skitser.

Oplys **s-nummer** – *noteret nederst på hvert billede* – når du henvender dig til os, så kan vi hurtigt og effektivt rådgive dig, til din aktuelle opgave

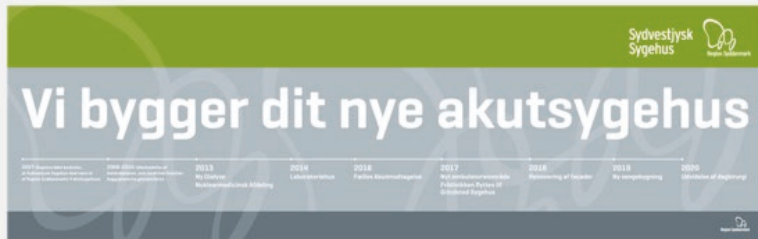

s7652 banner 290 x 90 cm

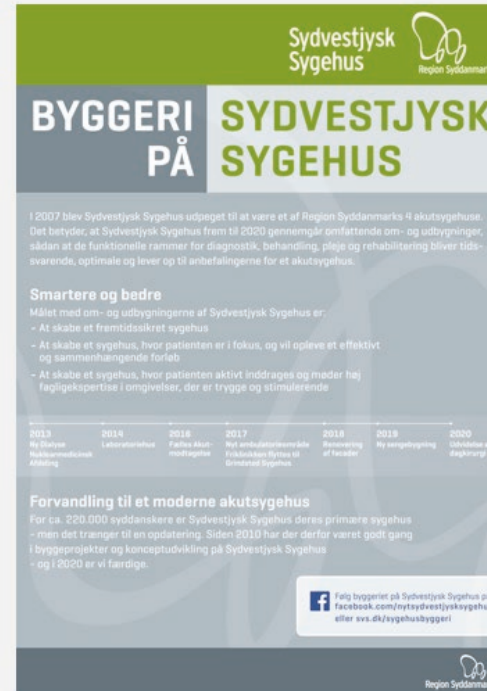

s7652 planche A4

PLANCHER

Find inspiration i vores mange gode skitser.

Oplys **s-nummer** – *noteret nederst på hvert billede* – når du henvender dig til os, så kan vi hurtigt og effektivt rådgive dig, til din aktuelle opgave



s6811 planche A0 84 x 119 cm



s6811 planche A0 84 x 119 cm



